

Tarifs 2020

PREPAREZ VOTRE CURE 2020

LES DATES DE LA SAISON 2020

- LES THERMES DU PARC : ouverts du lundi 2 mars au samedi 21 novembre
- LES THERMES NAPOLEON : ouverts du lundi 23 mars au samedi 21 novembre
- LA RESIDENCE THERMALE DU PARC*** : ouverte du dimanche 1 er mars au samedi 21 novembre
- LA RESIDENCE NAPOLEON : ouverte du dimanche 22 mars au samedi 21 novembre
- LES MEUBLES DES THERMES : ouverts du dimanche 22 mars au samedi 21 novembre

LA LISTE DES MEDECINS

A LA STATION THERMALE :

- Médecin rattachée aux Thermes : Dr. Mariana VALCU, 3 Rue des Thermes, 09400 ORNOLAC USSAT-LES-BAINS (il n'est pas nécessaire de prendre rendez-vous. Celui-ci vous sera donné automatiquement par le secrétariat thermal au moment de la réservation de votre cure)
- Dr Jean-Pierre BRIBES : Villa Hélios, 14 Rue des Thermes 09400 ORNOLAC USSAT-LES-BAINS - Tél. 05.61.05.61.22 (il vous appartient de prendre rendez-vous au préalable).

A TARASCON-SUR-ARIEGE :

- Dr Taoufig HADDIOUI, 1 bis Rue des Evadés de France, 09400 TARASCON-SUR-ARIEGE - Tél. 05.61.05.62.38 (il vous appartient de prendre rendez-vous au préalable)
- Dr Guy-Francis DEDIEU, 1 bis Rue des Evadés de France, 09400 TARASCON-SUR-ARIEGE - Tél. 05.61.05.68.03 (il vous appartient de prendre rendez-vous au préalable)

LA LISTE DES INFIRMIERS LIBERAUX

- AUDOUY Annette / GERMA Jean-Louis : 06.42.47.14.15
- BIGUE Géraldine / IZAR MULATERO Sandrine : 06.42.74.30.93
- BILLIARD Daniel : 06.49.76.06.86
- BOIX Virginie / MARCHETTO SOARES Sabine : 06.70.15.80.97
- BOULANGUE Aurélie : 06.32.27.85.97
- BUSCAGLIA Jean-Jacques : 05.61.05.15.15
- CANO Marlène / PLACIDE Nelly : 06.71.15.13.88
- CHAGUE Françoise : 06.71.93.29.79
- DA CUNHA Cyril : 06.81.57.10.56
- DECOMBES Dominique / CANAL Colette / VERDOUX Claire : 05.61.66.07.12
- GACHIES Marie / GACHIES CORTINAS Vanessa / POUSSE ANDRES Nadège : 06.20.89.23.61
- GOMIERO Karine : 06.14.48.67.67
- GUILLAUME Marie-France : 06.87.42.83.79

LA LISTE DES PRESTATAIRES D'AIDE A LA PERSONNE

Attention : toute demande d'aide à domicile doit être effectuée au moins un mois à l'avance

- ASSOCIATION T'ACOMPANHI : 05.61.64.83.11 t.acompanhi09@orange.fr
- ARIEGE-ASSISTANCE : 05.32.09.44.44 ou 05.61.65.69.78 accueil@ariege-assistance.asso.fr
- U.F.C.F.A. : 05.61.05.01.71 ou 05.61.01.14.82 ufcfa@orange.fr
- APM 09 : 05.31.70.00.05 contact@apm09.fr
- ASSOCIATION LE CANTOU : 05.61.05.68.29 ass.lecantou@laposte.net



TOUS LES TARIFS

LES THERMES

CURES CONVENTIONNEES

- A leur demande, et sur prescription du médecin thermal, les curistes peuvent bénéficier de soins supplémentaires aux forfaits ci-après, ou de durées de soins plus longues. Dans ces cas, un supplément tarifaire s'applique, à la charge exclusive du demandeur
- Le « complément tarifaire » est à la charge de tous les assurés sociaux, à l'exception des bénéficiaires de la CMU-C ou du droit à l'acquisition d'une complémentaire santé (ACS). Ce complément tarifaire est susceptible d'être remboursé par votre mutuelle ou votre assureur, cependant le tiers-payant ne s'applique pas
- Les tarifs ci-après sont ceux connus de nos services au moment de l'impression du présent document, et sont susceptibles d'évoluer en cours d'année selon les décisions de l'Assurance Maladie

ORIENTATION NEUROLOGIE (NEU) :

- Forfait NEU1 (4 soins par jour + cure de boisson)
 - Tarif de responsabilité : 536,04 €
 - Complément tarifaire : 33,19 €

- Forfait NEU2 (3 soins par jour + cure de boisson)
 - Tarif de responsabilité : 428,76 €
 - Complément tarifaire : 26,55 €Attention le forfait NEU2 est obligatoirement complété par le forfait « kinésithérapie » ci-après

- Traitement annexe d'un second handicap PSY (2 soins supplémentaires par jour) :
 - Tarif de responsabilité : 224,97 €
 - Complément tarifaire : 13,93 €

- Traitement annexe d'un second handicap GYN (2 soins supplémentaires par jour) :
 - Tarif de responsabilité : 225,94 €
 - Complément tarifaire : 13,99 €

- Forfait kinésithérapie 18 massages sous l'eau (additionnel au forfait NEU2) :
 - Tarif de responsabilité : 211,60 €
 - Complément tarifaire : 13,10 €

ORIENTATION AFFECTIONS PSYCHOSOMATIQUES (PSY)

- Forfait PSY1 (3 soins par jour + cure de boisson)
 - Tarif de responsabilité : 449,95 €
 - Complément tarifaire : 27,86 €

- FORFAIT PSY2 (2 soins par jour + cure de boisson)
 - Tarif de responsabilité : 368,85 €
 - Complément tarifaire : 22,84 €Attention le forfait PSY2 est obligatoirement complété par le forfait « kinésithérapie » ci-après

- FORFAIT PSY4 (3 soins par jour + cure de boisson)
 - Tarif de responsabilité : 449,95 €
 - Complément tarifaire : 27,86 €Attention le forfait PSY4 est obligatoirement complété par le forfait « kinésithérapie » ci-après

- Traitement annexe d'un second handicap NEU (2 soins supplémentaires par jour) :
 - Tarif de responsabilité : 268,01 €
 - Complément tarifaire : 16,60 €

- Traitement annexe d'un second handicap GYN (2 soins supplémentaires par jour) :
 - Tarif de responsabilité : 225,94 €
 - Complément tarifaire : 13,99 €

- Forfait kinésithérapie 18 massages sous l'eau (additionnel aux forfaits PSY2 et PSY4) :
 - Tarif de responsabilité : 211,60 €
 - Complément tarifaire : 13,10 €

ORIENTATION GYNECOLOGIE (GYN) :

- Forfait GYN (4 soins par jour + cure de boisson)
 - Tarif de responsabilité : 451,91 €
 - Complément tarifaire : 27,99 €

- Traitement annexe d'un second handicap PSY (2 soins supplémentaires par jour) :
 - Tarif de responsabilité : 224,97 €
 - Complément tarifaire : 13,93 €

- Traitement annexe d'un second handicap NEU (2 soins supplémentaires par jour) :
 - Tarif de responsabilité : 268,01 €
 - Complément tarifaire : 16,60 €

- Important : l'orientation « GYNECOLOGIE » ne comprend aucun soin de kinésithérapie (massage sous l'eau)

LISTE DES SOINS CONVENTIONNES

- 202 – Bain (Neurologie, Affections psychosomatiques, Gynécologie)
- 205 – Bain avec aérobain (Neurologie, Affections psychosomatiques, Gynécologie)
- 206 – Bain avec douche en immersion (Neurologie, Affections psychosomatiques, Gynécologie)
- 207 – Bain avec douche sous-marine (Neurologie, Affections psychosomatiques, Gynécologie)
- 212 – Bain avec irrigation vaginale (Affections psychosomatiques, Gynécologie)
- 301 – Douche générale (Neurologie, Affections psychosomatiques, Gynécologie)
- 302 – Douche générale au jet (Neurologie, Affections psychosomatiques, Gynécologie)
- 303 – Douche locale (Neurologie, Affections psychosomatiques, Gynécologie)
- 304 – Douche locale au jet (Neurologie, Affections psychosomatiques, Gynécologie)
- 409 – Compresse (Neurologie)
- 602 – Massage sous l'eau (Neurologie, Affections

CURES LIBRES, avec prescription médicale (TVA 10%)

Soins unitaires, linge non compris

1	Bain simple, douche circulaire	10,60 €
2	Bain avec aérobain, bain avec irrigation vaginale, bain avec douche en immersion, douche générale ou locale au jet, compresse thermale	12,30 €
3	Bain avec douche sous-marine	15,75 €
4	Bain en eau courante, massage sous l'eau 10 mn	21,00 €
5	Cataplasme d'argile, une seule localisation, séance 20 mn	21,80 €
6	Cataplasme d'argile, une localisation supplémentaire, séance 20 mn	8,00 €

La séance thermale, linge non compris

7	3 soins au choix parmi lignes 1 à 3 ci-dessus	31,50 €
---	---	---------

Mini-cures 6 jours (visite médicale comprise)

8	2 soins par jour, choisis parmi lignes 1 à 3 ci-dessus (linge non compris)	140,00 €
9	3 soins par jour, choisis parmi lignes 1 à 3 ci-dessus (linge non compris)	193,00 €
10	4 soins par jour, choisis parmi lignes 1 à 3 ci-dessus (linge non compris)	245,00 €
11	Forfait 6 massages sous l'eau	110,00 €

Cures 12 jours (visite médicale comprise)

12	3 soins par jour, choisis parmi lignes 1 à 3 ci-dessus + 1 massage sous l'eau quotidien (linge non compris)	538,00 €
13	La journée de cure supplémentaire	43,00 €

PROGRAMME CURE ACTIVE

(attention le programme est interrompu du 03 au 15/08)

LA CARTE FORFAITAIRE 3 SEMAINES

Nominative et non remboursable : 130,00 € (tarif curiste)

180,00 € (tarif accompagnant non curiste)

Valeur du ticket pour accès unitaire : 6 euros

La carte donne accès à toutes ces activités payantes : réveil musculaire en piscine (pas d'accès au ticket), gym-santé pour tous, marche avec bâtons, atelier créatif, atelier ânémoi, atelier voix, relaxation, auto-massage, atelier jardinage, sortie libre à Foix ou Ax-les-Thermes (1 ticket), promenade naturaliste, sortie touristique en autocar (2 tickets). Les animations gratuites (le pot des curistes, l'après-midi récréative, la causerie sur les Eaux d'Ussat) sont, bien entendu, ouvertes aux possesseurs de la carte « cure active ».

SOINS DE DETENTE ET DE BIEN-ÊTRE (TVA 20%)

Soins unitaires, linge non compris

14	Bain simple, douche circulaire	11,60 €
15	Bain en eau courante, massage sous l'eau 10 mn	22,90 €
16	Cataplasme d'argile, une seule localisation, séance 20 mn	23,80 €
17	Abonnement 10 séances, prestation ligne 16	220,00 €
18	Cataplasme d'argile, une localisation supplémentaire, séance 20 mn	8,00 €
19	Abonnement 10 séances, prestation ligne 18	74,00 €
20	Séance de piscine libre, réservée aux curistes	3,50 €
21	Abonnement piscine libre 3 semaines	15,00 €
22	Réveil musculaire en piscine, curistes	5,50 €
23	Abonnement 3 semaines, prestation ligne 22	33,00 €
24	Réveil musculaire en piscine, accompagnants de curistes	8,80 €
25	Abonnement 3 semaines, prestation ligne 24	52,00 €
26	Bain de bien-être, avec aérobain, hydromassage, ou mixte, la séance de 15 mn; Douche de bien-être, locale ou générale, au jet, la séance de 4 mn	14,00 €
27	L'abonnement de 10 séances, prestations ligne 26	129,00 €
28	Bain aux huiles essentielles, bain aux infusions de plantes, avec aérobain ou hydromassage, la séance de 15 mn	19,00 €
29	L'abonnement de 10 séances, prestations ligne 28	172,00 €

LOCATION DU LINGE (TTC)

Un jeu complet (1 peignoir et une serviette) : 6,60 € par jour

Le peignoir : 5,00 €

La serviette : 2,75 €

Le forfait 6 jours (un jeu complet par jour) : 27,50 €



SOINS DE DETENTE ET DE BIEN-ÊTRE (TVA 20%)

Le forfait accompagnant, linge non compris

30	Réservé aux accompagnants de curistes. 3 soins par semaine choisis parmi lignes 1 à 3 ci-dessus + 3 séances de réveil musculaire par semaine + 1 séance de gym santé par semaine. Durée : 1 semaine	70,00 €
----	--	---------

Le forfait détente, linge compris

31	Le forfait « Découverte » Aérobain + hydromassage + douche au jet, la séance 35 mn de soins	39,00 €
----	--	---------

32	Le forfait « Sérénité » Idem forfait Découverte + massage sous affusion 10 mn, la séance 45 mn de soins	59,00 €
----	--	---------

33	La « Semaine Forme et Bien-être » 6 jours de soins avec 3 soins quotidiens choisis parmi ligne 27 ci-dessus + 3 séances de Réveil musculaire + 3 massages sous affusion	285,00 €
----	--	----------

34	Idem avec accès libre au programme « cure active »	325,00 €
----	--	----------

Les massages de bien-être, linge non compris

35	Californien (avec, au choix, crème minérale à l'eau d'Ussat, ou Huiles de macération solaire), la séance de 30 mn	32,00 €
----	---	---------

36	Californien 60 mn	56,00 €
----	-------------------	---------

37	Polynésien (à l'huile de monoï), la séance de 60 mn	60,00 €
----	---	---------

38	Des pieds, au bol Kansu, la séance de 30 mn	30,00 €
----	---	---------

39	De la tête, Shirochamp, la séance de 30 mn	30,00 €
----	--	---------

40	Réflexologie plantaire, la séance de 30 mn	35,00 €
----	--	---------

41	Réflexologie plantaire 30 mn, les 3 séances	90,00 €
----	---	---------

42	Réflexologie plantaire, la séance de 60 mn	65,00 €
----	--	---------

43	Energétique (shiatsu), la séance de 60 mn	65,00 €
----	---	---------

La relaxation pneumo-phonique, méthode De Guardia

44	La séance de 30 mn	40,00 €
----	--------------------	---------

AUTRES ACTIVITES PAYANTES

Qi-Gong

Une séance par semaine animée par une monitrice de l'association « Au fil de soi »

10,00 € la séance

Règlement auprès de la prestataire

Ostéophonie

Une séance par semaine, animée par Odile LAKANAL

20,00 € la séance

Règlement auprès de la prestataire

Bain musicalisé ostéophonique

Une séance par semaine, animée par Odile BILLY ou Odile LAKANAL

30,00 € la séance

Règlement auprès de la prestataire

LES PROGRAMMES D'ACCOMPAGNEMENT THERAPEUTIQUE

ANTI BURN-OUT :

9 sessions en 2020 : du 16/03 au 04/04 – du 06/04 au 25/04 – du 27/04 au 16/05 – du 18/05 au 06/06 – du 08/06 au 27/06 – du 31/08 au 19/09 – du 21/09 au 10/10 – du 12/10 au 31/10 – du 02/11 au 21/11

Prix forfaitaire du programme, pour les 3 semaines de cure : 175,00 €, dont acompte de 40 € à la réservation.

MALADIE DE PARKINSON :

22 sessions en 2020 : du 02/03 au 21/03 – du 09/03 au 28/03 – du 23/03 au 11/04 – du 30/03 au 18/04 – du 13/04 au 02/05 – du 20/04 au 09/05 – du 04/05 au 23/05 – du 11/05 au 30/05 – du 25/05 au 13/06 – du 01/06 au 20/06 – du 15/06 au 04/07 – du 22/06 au 11/07 – du 06/07 au 25/07 – du 13/07 au 01/08 – du 17/08 au 05/09 – du 24/08 au 12/09 – du 07/09 au 26/09 – du 14/09 au 03/10 – du 28/09 au 17/10 – du 05/10 au 24/10 – du 19/10 au 07/11 – du 26/10 au 14/11

Prix forfaitaire du programme, pour les 3 semaines de cure : 140,00 €, dont acompte de 40 € à la réservation.

SEVRAGE DES PSYCHOTROPES :

2 sessions en 2020 :

du 16/03 au 04/04, et du 28/09 au 17/10

Prix forfaitaire du programme, pour 3 semaines de cure : 250,00 €, dont 40 € d'acompte à la réservation, non remboursable.

SEJOUR ENDOMETRIOSE :

1 session du 29/06 au 18/07/2020 :

Prix forfaitaire du programme, pour 3 semaines de cure : 175,00 €, dont 40 € d'acompte à la réservation.



LES HEBERGEMENTS DU DOMAINE THERMAL

La Résidence thermale du parc***

Prix par semaine, Taxe de séjour en sus	Basse saison	Haute saison
	Du 1 ^{er} /03 au 15/08 et du 18/10 au 21/11	Du 16/08 au 17/10
TYPE DE LOGEMENT	Tarif « curiste » charges comprises, la semaine (1)	
Studio 1 personne (2)	325,00 €	380,00 €
Studio 2 personnes (3)	350,00 €	415,00 €
Appart. 3 personnes (4)	420,00 €	495,00 €
Appart. 5 personnes (5)	460,00 €	530,00 €
Appart. PMR 2 personnes (6)	350,00 €	415,00 €
Suppl « Animal », 1 semaine	30 €	30 €
Suppl « Animal », 3 semaines	80 €	80 €

(1) Le tarif préférentiel « curiste » suppose une prestation locative de 20 nuitées, avec arrivée le dimanche à partir de 16h00 et départ le samedi avant 14h00. Le ménage est à la charge du client qui s'engage à laisser le logement dans l'état de propreté où il lui a été confié. A défaut, un supplément de 25 € par tranche de 30 mn de ménage effectué sera retenu sur la caution de garantie. Le linge de lit et de toilette est fourni à l'arrivée, puis loué si demande de renouvellement

(2) Studio avec kitchenette, couchage 1 lit X 1 personne 100x200 cm

(3) Studio avec kitchenette, couchage 2 lits X 1 personne 90x200 cm ou 1 lit X 2 personnes 180x200 cm

(4) Appartement avec kitchenette et chambre séparée, couchage 2 lits X 1 personne 80 à 90x200 cm ou 1 lit X 2 personnes 160 à 180x200 cm, + couchage convertible 1 personne 130x190 cm

(5) Appartement avec cuisine et 2 chambres séparées, chacune comprenant 2 lits X 1 personne de 80 à 90x200 cm ou 2 lits X 2 personnes de 160 à 180x200 cm, + couchage convertible 1 personne 130x190 cm dans le séjour

(6) Appartement aux normes d'accessibilité PMR (mais non médicalisé), avec kitchenette et chambre séparée, couchage 1 lit X 1 à 2 personnes 140x190 cm, + couchage convertible 1 personne 130x190 cm dans le séjour

Offre fidélité – 5% : accordée systématiquement à tous les curistes justifiant de 3 cures réalisées au cours des 4 dernières années 2016 à 2019 inclus

Offre découverte – 5% : uniquement sur les cures complètes (20 nuitées minimum), destinée à tous les curistes qui choisissent la Résidence Thermale du Parc (et anciennement l'Hôtel Thermal du Parc) pour la 1ère fois

Païement du solde de la location en 3 mensualités : renseignements à la réservation au 05.61.02.20.20

Petits déjeuners (buffet) : Clients du Domaine Thermal 7 €, Room-service 8,50 € - Clients externes 8,00 € - Room-service (petit déjeuner continental) : 9 €

Plateaux-repas : Tous les logements de la résidence sont équipés d'une kitchenette prévue pour cuisiner en autonomie. Vous pouvez également choisir notre service de plateaux-repas, élaborés par le restaurant « Le Bellevue » à Tarascon-sur-Ariège, comprenant une entrée, un plat avec sa garniture, et un dessert (un menu différent chaque jour). Plateau retiré à la réception : 12,50 € - Plateau livré en chambre : 14,50 €

A la demande : prestations de ménage et de location de linge :

- Mise en recouche (entretien de la salle de bain sans changement du linge, aspiration des sols, vidage des corbeilles, mise en recouche des lits sans changement des draps) : 25,00 €
- Mise à blanc (entretien complet du logement y compris cuisine et vaisselle, changement du linge de toilette, changement des draps) : 50,00 €
- Renouvellement du linge de toilette : 10 € par personne
- Renouvellement du linge de lit : 10 €/lit

La Résidence Napoléon

Prix par semaine, Taxe de séjour en sus	Basse saison	Haute saison
	Du 22/03 au 15/08 et du 18/10 au 21/11	Du 16/08 au 17/10
CATEGORIE	Tarif « curiste » charges comprises, la semaine (1)	
CATEGORIE A (2)	340 €	380 €
CATEGORIE B (3)	290 €	330 €
CATEGORIE C (4)	255 €	280 €
Suppl « Animal », 1 semaine	30 €	30 €
Suppl « Animal », 3 semaines	80 €	80 €

(1) Le tarif préférentiel « curiste » suppose une prestation locative de 20 nuitées, avec arrivée le dimanche à partir de 16h00 et départ le samedi avant 14h00. Le ménage est à la charge du client qui s'engage à laisser le logement dans l'état de propreté où il lui a été confié. A défaut, un supplément de 25 € par tranche de 30 mn de ménage effectué sera retenu sur la caution de garantie. Le linge de lit et de toilette est fourni à l'arrivée, puis loué si demande de renouvellement

(2) Studios n°10 et n°16 aux normes PMR (mais non médicalisés) avec douche extra-plate et 2 lits X 1 personne 80cm jumelables en 1 lit X 2 personnes 160cm

Appartements T1bis n°31 et 32 (2 litsx1 personne 90 cm), n°11, 21 et 22 (1 litx2 personnes 140 cm), ouvrant sur la façade sud-est côté parc

Appartements T1bis n°33 et 34 (2 litsx1 personne 90 cm), n°12, 14, 23 et 24 (1 litx2 personnes 140 cm) ouvrant sur la façade sud-ouest côté rivière

(3) Appartements T1 bis n°35, 36, 41, 42, 43 et 44 (2 litsx1 personne 90 cm), n°15, 25, 26, 45 et 46 (1 litx2 personnes 140 cm). Ces logements des 1er, 2nd et 3ème étages ouvrent sur la façade nord-ouest. Ceux du 4ème étage ouvrent sur les façades sud-est, ou sud-ouest, ou nord-ouest

(4) Appartements T1bis n°37 (2 litsx1 personne 90 cm), n°17, 27 et 47 (1 litx2 personnes 140 cm), ouvrant sur la façade nord-est, côté rue

Les animaux ne sont acceptés qu'au 1^{er} étage.

Offre fidélité – 5% : accordée systématiquement à tous les curistes justifiant de 3 cures réalisées au cours des 4 dernières années 2016 à 2019 inclus

Païement du solde de la location en 3 mensualités : renseignements à la réservation au 05.61.02.20.20

A la demande : prestation de location de linge :

Renouvellement supplémentaire du linge de toilette : 10 € par personne
Renouvellement supplémentaire du linge de lit : 10 €/lit



La Résidence Napoléon

Les Meublés des Thermes

Prix par semaine, Taxe de séjour en sus	Basse saison	Haute saison
	Du 22/03 au 15/08 et du 18/10 au 21/11	Du 16/08 au 17/10
N° 1, 3, 4 et 5	Tarif « curiste » charges comprises, la semaine (1)	
Appart. T1bis 3 personnes (2)	250 €	295 €
Suppl « Animal », 1 semaine	30 €	30 €
Suppl « Animal », 3 semaines	80 €	80 €

(1) Le tarif préférentiel « curiste » suppose une prestation locative de 20 nuitées, avec arrivée le dimanche à partir de 16h00 et départ le samedi avant 14h00. Le ménage est à la charge du client qui s'engage à laisser le logement dans l'état de propreté où il lui a été confié. A défaut, un supplément de 25 € par tranche de 30 mn de ménage effectué sera retenu sur la caution de garantie. Le linge de lit et de toilette est fourni à l'arrivée, puis loué si demande de renouvellement

(2) 4 appartements avec kitchenette et coin sommeil, couchage 1 lit X 2 personnes 140x190 cm + convertible 1 personne 130x190 cm

Ces studios sont situés au 1^{er} étage sans ascenseur, et sont distants de 30 mètres des Thermes Napoléon.

Offre fidélité – 5% : accordée systématiquement à tous les curistes justifiant de 3 cures réalisées au cours des 4 dernières années 2016 à 2019 inclus

Paiement du solde du forfait cure en 3 mensualités : renseignements à la réservation au 05 61 02 20 20

A la demande : prestation de location de linge :

Renouvellement supplémentaire du linge de toilette : 10 € par personne
Renouvellement supplémentaire du linge de lit : 10 €/lit

PLANNING DES LOCATIONS 2020

Dates des séjours	Logements mis à la location
du 01/03 au 21/03	Résidence thermale du Parc : 252-255-256-259-260-263-350-351-356-452
du 08/03 au 28/03	Résidence thermale du Parc : 251-253-254-261-354-355-361-450-453-454
du 15/03 au 04/04	Résidence thermale du Parc : 250-258-352-353-358-359-451-455
du 22/03 au 11/04 – du 12/04 au 02/05 – du 03/05 au 23/05 – du 24/05 au 13/06 – du 14/06 au 04/07 – du 05/07 au 25/07 – du 26/07 au 15/08 – du 16/08 au 05/09 – du 06/09 au 26/09 – du 27/09 au 17/10 – du 18/10 au 07/11	Résidence thermale du Parc : 252-255-256-259-260-263-350-351-356-452 Résidence Napoléon : 10-22-23-25-33-34-37-41-46 Meublés des Thermes : 3
– du 29/03 au 18/04 – du 19/04 au 09/05 – du 10/05 au 30/05 – du 31/05 au 20/06 – du 21/06 au 11/07 – du 12/07 au 01/08 – du 02/08 au 22/08 – du 23/08 au 12/09 – du 13/09 au 03/10 – du 04/10 au 24/10 – du 25/10 au 14/11	Résidence thermale du Parc : 251-253-254-261-354-355-361-450-453-454 Résidence Napoléon : 11-16-17-24-26-31-35-42-45 Meublés des Thermes : 5
Du 05/04 au 25/04 – du 26/04 au 16/05 – du 17/05 au 06/06 – du 07/06 au 27/06 – du 28/06 au 18/07 – du 19/07 au 08/08 – du 09/08 au 29/08 – du 30/08 au 19/09 – du 20/09 au 10/10 – du 11/10 au 31/10 – du 01/11 au 21/11	Résidence thermale du Parc : 250-258-352-353-358-359-451-455 Résidence Napoléon : 12-14-15-21-27-32-36-43-44 Meublés des Thermes : 1 - 4
Du 8/11 au 21/11 : Offre spéciale « seconde cure » avec loyer à ½ tarif *	Résidence thermale du Parc : 252-255-256-259-260-263-350-351-356-452 Résidence Napoléon : 10-22-23-25-33-34-37-41-46
Du 15/11 au 21/11 : Offre spéciale « seconde cure » avec loyer à ½ tarif *	Résidence thermale du Parc : 251-253-254-261-354-355-361-450-453-454 Résidence Napoléon : 11-16-17-24-26-31-35-42-45

(*) Offre réservée aux curistes qui souhaitent suivre un séjour thermal « de rappel » après une première cure régulière réalisée au cours de la saison 2020.

PARRAINAGE

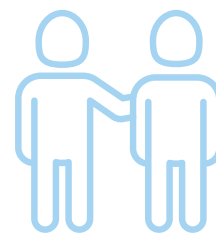

Parrainez un nouveau curiste et gagnez de précieux avantages !

Vous avez déjà suivi une cure médicale de 3 semaines à Ussat-les-Bains, et vous souhaitez faire connaître notre station thermale à un ami ou un membre de votre famille qui, pour la première fois, suivra un séjour de cure chez nous. Profitez alors de notre offre PARRAINAGE NOUVEAU CURISTE !

Vous trouverez avec nos bulletins de réservation une DEMANDE DE PARRAINAGE qui doit être complétée et signée par les deux parties. Pour être valable cette demande doit nous parvenir au plus tard 15 jours avant votre cure. Nous ne pourrions pas prendre en compte les demandes avec effet rétroactif. Un seul parrainage par an et par personne est accepté. Les avantages accordés au « parrain » ne sont effectifs qu'après la réalisation de la cure du « filleul ».

PARRAINAGE	AVANTAGES ACCORDES AU PARRAIN	AVANTAGES ACCORDES AU FILLEUL
FILLEUL(E) HÉBERGÉ(E) AU DOMAINE THERMAL, DANS UN LOGEMENT DIFFÉRENT DE CELUI DU PARRAIN (MARRAINE)		
Si le parrain (marraine) séjourne au Domaine Thermal	20% de réduction sur le montant du loyer, prestations supplémentaires non comprises	Bon-cadeau d'une valeur de 30 €, à valoir sur les prestations de bien-être ou sur la gamme de produits « à l'eau d'Ussat »
Si le parrain (marraine) ne séjourne pas au Domaine Thermal	Bon-cadeau d'une valeur de 60 €, à valoir sur les prestations de bien-être ou sur la gamme de produits « à l'eau d'Ussat »	Bon-cadeau d'une valeur de 30 €, à valoir sur les prestations de bien-être ou sur la gamme de produits « à l'eau d'Ussat »
FILLEUL(E) HÉBERGÉ(E) AU DOMAINE THERMAL, DANS LE MÊME LOGEMENT QUE LE PARRAIN (MARRAINE), OU À L'EXTÉRIEUR DU DOMAINE THERMAL		
Si le parrain (marraine) séjourne au Domaine Thermal	10% de réduction sur le montant du loyer, prestations supplémentaires non comprise	Bon-cadeau d'une valeur de 20 €, à valoir sur les prestations de bien-être ou sur la gamme de produits « à l'eau d'Ussat »
Si le parrain (marraine) ne séjourne pas au Domaine Thermal	Bon-cadeau d'une valeur de 40 €, à valoir sur les prestations de bien-être ou sur la gamme de produits « à l'eau d'Ussat »	Bon-cadeau d'une valeur de 20 €, à valoir sur les prestations de bien-être ou sur la gamme de produits « à l'eau d'Ussat »

L'offre PARRAINAGE n'est pas cumulable avec les autres offres « découverte » et « fidélité ». Toute demande de parrainage fait l'objet d'une confirmation écrite.

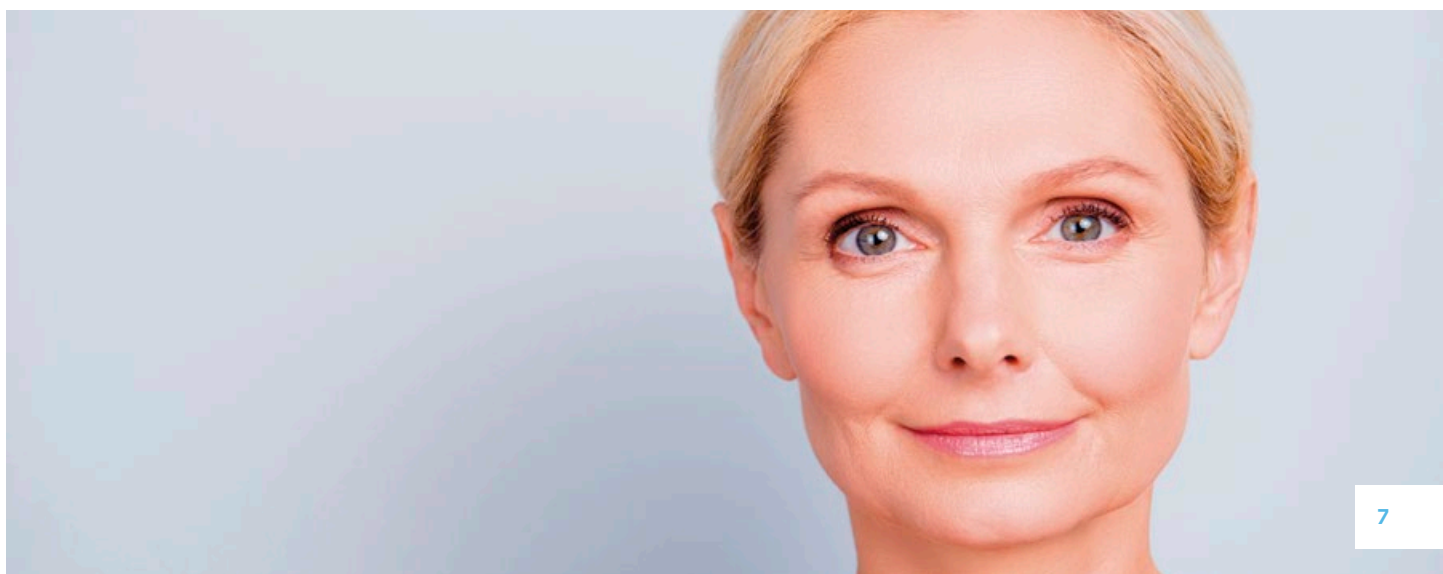

CONDITIONS D'ANNULATION, DE REPORT ET D'INTERRUPTION

RÉSERVATION THERMALE

En cas d'annulation, les arrhes thermales sont remboursées intégralement sur simple demande.

ARRHES HÔTELIÈRES (RÉSIDENCE THERMALE DU PARC, RÉSIDENCE NAPOLEON, MEUBLÉS DES THERMES) :

- 🔹 **Annulation de séjour** : les arrhes sont perdues quel que soit le motif de l'annulation.
- 🔹 **Report de séjour** : Sont uniquement acceptés les reports au cours de la même saison thermale, moyennant 30,00 € de frais de dossier (les reports d'une saison sur une autre sont considérés comme une annulation)
- 🔹 **Interruption de séjour** : Le loyer est dû en totalité dès la prise de possession du logement, y compris s'il est interrompu, et cela quels que soient la date et le motif de l'interruption.

DANS TOUS LES CAS NOUS VOUS RECOMMANDONS VIVEMENT
DE SOUSCRIRE UNE ASSURANCE ANNULATION-INTERRUPTION



USSAT
les
BAINS

Nous contacter



Domaine Thermal d'Ussat
9 Rue des Thermes 09400 ORNOLAC
USSAT-LES-BAINS

Tél. 05 61 02 20 20
Fax 05 61 02 90 09
contact@thermes-ussat.fr

2020

thermes-ussat.fr